AvePoint DocAve 6

フィーチャー スポットライト

DOCAVE VM バックアップ & リストア

FOR 仮想マシン データ保護

保護: 信頼性が高く、フレキシブルに活用できる仮想プラットフォーム保護

ビジネス上の利点

仮想マシン (VM) 資産保護	ビジネス継続性	インフラ コスト削減	一括操作が可能な SharePoint 再構築
総合的なバックアップとリカバリーで、EMC VMware および Microsoft Hyper-V に存在する組織の情報資産を、障害から守ります。	VM 環境全体から個別のファイルまでを対象としたリカバリー機能により、サービス上で障害や誤削除が発生した場合でも、ビジネスへの影響を最小限に抑えます。	組織の VM すべてを対象とすることができる総合的管理と保護で、ビジネス クリティカルな IT システムをホストさせる場所としての仮想化サーバーの利用を促進します。これにより、インフラストラクチャ費用および管理保守費用を削減することが可能になります。	すべての SharePoint Server と仮想化環境を対象とするバックアップ プランを備えたデータ保護により、真に包括的な SharePoint データ保護を実現します。一点集約されたインターフェイスとステージングの必要のない VM リストアで、ファームの完全再構築を簡素化します。

仮想化プラットフォーム資産保護

DocAve VM バックアップ & リカバリーは、VMware および Hyper-V にホストされた仮想化ディスクと構成ファイルを対象としたバックアップとリカバリーを提供し、組織のすべての仮想化プラットフォームを保護する製品です。DocAve バックアップ & リカバリー for SharePoint にシームレスに組み込まれた本製品は、SharePoint Server の仮想環境に対する確実な保護で、SharePoint のバックアップ・リカバリー プランを一歩先に進めます。

Microsoft Partner
Gold Application Development
Gold Collaboration and Content

30日間無料評価版

www.AvePoint.co.jp

技術概要

- VMware ESX/ESXi・vCenter・Hyper-V でホストされている VM を、Web ベースの単一のインターフェイスですべて管理することができます。バックアップを実行する場合は、対象としたい VM のみを選択し、作業を迅速に実行することができます。
- バックアップ データは、ネットシェア・IBM Storwize ファミリーなどのストレージ デバイスに保存可能です。
- 障害発生時に備え、VM 全体を、セキュリティ設定等をすべて保存したままリストアすることができます。リストア完了に、VM のスイッチを入れるかどうかも選択することができます。
- VM 全体ではなく、個別のファイルやフォルダーをリストアすることも可能であるため、重要なドキュメントの回復を迅速に実行できます。
- リストア時に競合が発生した際のアクションを、スキップ・置換・上書きから選択することができます。
- 成功・失敗・警告などのジョブのステータスおよび詳細情報を含む通知を、管理者などの関係者にリアルタイムで送信します。
- ロードバランスおよびネットワーク リソースの最大活用のため、バックアップおよびリストアのプランを定期的に設定し、ジョブがオフピーク時に自動実行されるよう設定することができます。
- バックアップ ジョブおよびリストア ジョブのステータスや特定の期間のジョブ数などを表示し、状況を俯瞰するために活用することができるレポート ダッシュボードを備えています。

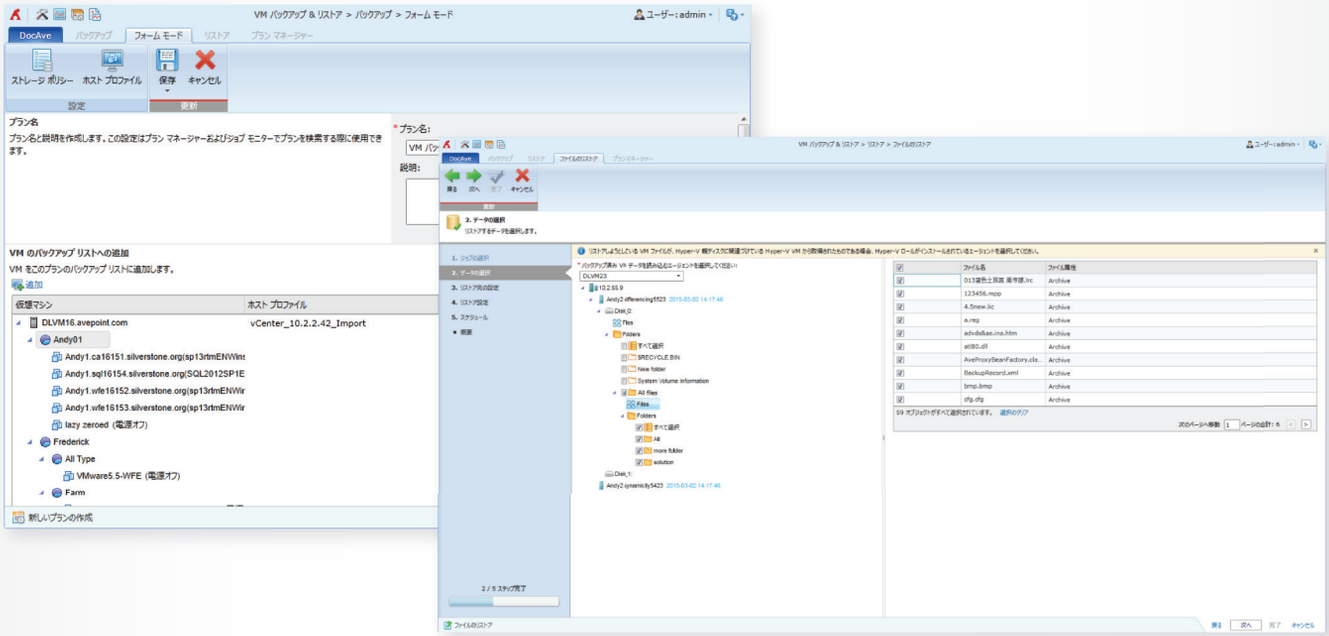

複数の VM のバックアップとファイル レベルのリストアが可能です。

本リリースで新たに追加される機能の一覧については、DocAve 6.5 リリース ノート をご参照ください。

DocAve に関するお問い合わせ

電話: (03) - 6853 - 6300
E-mail: SalesJP@AvePoint.com

AvePoint Japan 株式会社
〒 108-0074
東京都港区高輪 4-10-18
京急第一ビル 11F

その他詳細につきましては www.avepoint.co.jp をご覧ください。

アブポイントジャパン ブログ www.avepoint.co.jp/community/ をご覧ください。

その他ご希望の方はお問い合わせください。

© AvePoint, Inc. All rights reserved. DocAve、AvePoint および AvePoint のロゴは、AvePoint, Inc.の商標です。その他記載の商標および登録商標は、それぞれの会社の商標または登録商標です。

V:05222015_JP_01